

Rozpočtový informačný systém pre samosprávu

PRÍRUČKA POUŽÍVATEĽA

RISSAM.výkazy – predkladanie formulára vzájomných vzťahov konsolidovaného celku

Verzia:	Dátum:	Popis:
1.00	9.1.2019	Vytvorenie dokumentu
1.01	11.1.2019	Zverejnenie dokumentu

Obsah

I. Prihlásenie do systému RISSAM a výber modulu.....	3
II. Postup pri predkladaní Formulára vzájomných vzťahov konsolidovaného celku.....	4
1. Výber zberu	5
2. Naplnenie výkazu	5
3. Kontrola výkazu.....	7
4. Medzivýkazová kontrola	12
5. Kontrola vzájomných vzťahov	13
6. Priebežné monitorovanie vzťahov	18
7. Predloženie výkazu.....	18

Zhrnutie

Dokument je určený pre používateľov Rozpočtového informačného systému pre samosprávu – Modul RISSAM.výkazy, ktorí majú používateľskú rolu „konsolidátor“ a „predkladateľ“.

Funkčnosť predkladania formulára a následného odsúhlasovania vzájomných vzťahov súvisí so spracovaním konsolidovanej účtovnej závierky (KUZ) mesta alebo obce. Je určená aj pre používateľov organizácií, ktoré sú súčasťou konsolidovaného celku (RO, PO, Obchodné spoločnosti). Prínosom využitia aplikácie sú získané a spracované podklady v štruktúre a rozsahu, v ktorom vstupujú do procesu spracovania KUZ.

Cieľom dokumentu je poskytnúť informácie o funkčnosti aplikácie a vzájomných závislostiach vyplňaných podkladov. Obsahuje príklady obrazoviek so zameraním na dodržiavanie postupnosti krokov pri zadávaní, kontrole a nasledovnom spracovaní údajov.

Príručka používateľa je spracovaná dodávateľom informačného systému PosAm, spol. s r. o.. Aktualizovaná verzia je dostupná na stránke www.cpu.datacentrum.sk v sekcii Dokumenty a postupy / Postupy.

I. Prihlásenie do systému RISSAM a výber modulu

Prihlásenie do systému je možné dvomi spôsobmi:

- prostredníctvom KTI v DataCentre
- prostredníctvom odkazu na stránke www.rissam.sk

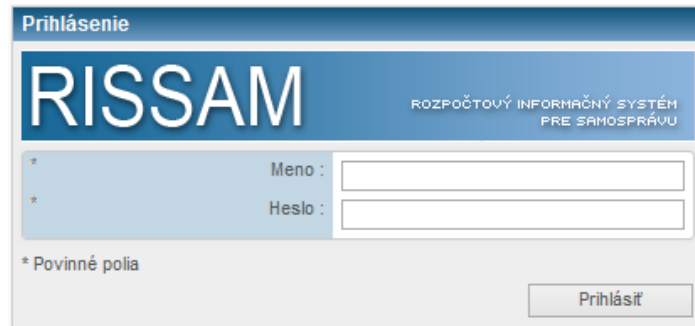

Obrázok 1: Prihlasovacia obrazovka do systému RISSAM

Zadáme meno a heslo, ktoré slúžia pre prihlásenie do systému RISSAM (obrázok 1). V závislosti od spôsobu prihlásenia sa môže vstupná obrazovka líšiť od horeuvedeného vzoru.

Po prihlásení systém môže ponúkať na výber niekoľko modulov, napr.:

- **RISSAM.rozpočet** – modul určený na nahrávanie a predkladanie schváleného rozpočtu, úprav a skutočnosti
- **RISSAM.výkazy** – modul určený pre predkladanie finančných výkazov, účtovných závierok a ďalších výkazov

Pre nahratie a predloženie výkazov vyberieme ikonu „**VYK**“ (obrázok 2).

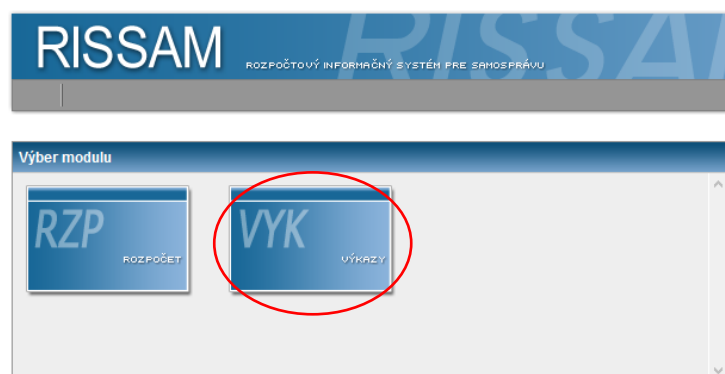

Obrázok 2: Výber modulov v RISSAM

II. Postup pri predkladaní Formulára vzájomných vzťahov konsolidovaného celku

Pre naplnenie Formulára vzájomných vzťahov konsolidovaného celku (FVV KC) a úspešné odsúhlasenie vzájomných vzťahov musíme vykonať nasledovné činnosti:

1. **vybrať zber** a rok zberu, v ktorom budeme naplňať výkaz
2. **naplniť výkaz** vzťahmi voči organizáciám konsolidovaného celku (KC)
3. **spustiť kontrolu výkazu**, ktorá overí správnosť naplnených údajov v jednotlivých tabuľkách
4. **spustiť kontrolu medzivýkazových väzieb**, ktorá overí správnosť údajov voči ostatným súvisiacim výkazom (napr. Súvaha, VZaS)
5. **spustiť kontrolu vzájomných vzťahov** a vyhodnotiť jej výsledky
6. **priebežne monitorovať vzájomné vzťahy** od ostatných organizácií v KC, v prípade potreby sa vrátíme do bodu 2.
7. **predloženie výkazu** realizuje konsolidátor alebo predkladateľ až po odsúhlasení vzájomných vzťahov, na základe pokynu konsolidátora

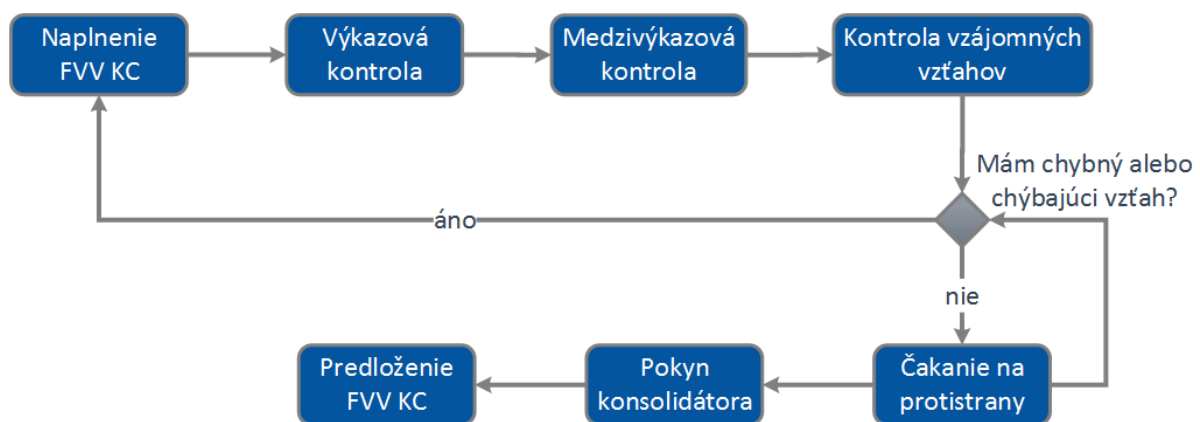

Obrázok 3: Proces odsúhlasovania vzájomných vzťahov

1. Výber zberu

Po výbere modulu systém RISSAM.výkazy zobrazí sekciu „Finančné výkazy“. Je potrebné zvoliť v hlavičke „Zbery“ sekciu „Konsolidačný balík“ a následne vybrať správny rok zberu, do ktorého chceme naplňovať údaje.

V našom prípade vyberieme zber „2018 Konsolidačný balík“ (obrázok 4). Na obrázku vidíme zoznam priradených organizácií.

Poznámka: Ak chceme nahráť výkaz, zvolený zber musí byť v stave „otvorený“.

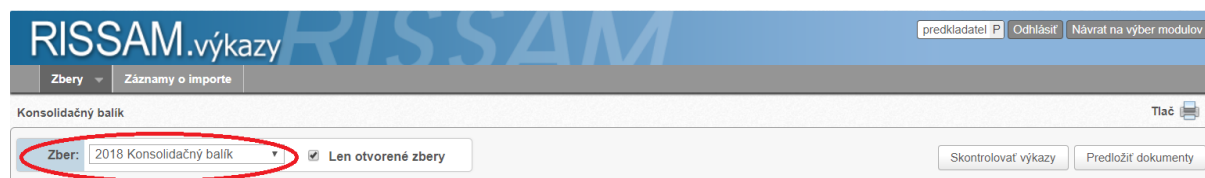
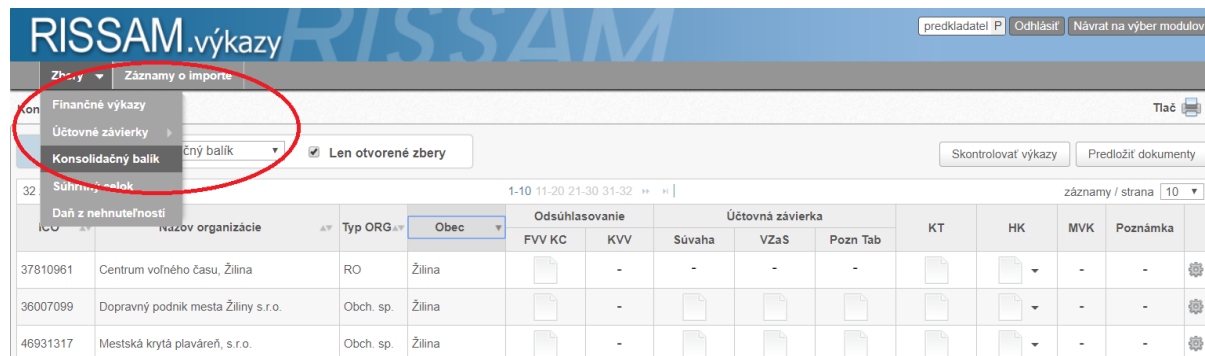

Obrázok 4: Výber zberu 2018 Konsolidačný balík

2. Naplnenie výkazu

Obsah výkazu FVV KC naplníme zapísaním údajov priamo v systéme (manuálne naplnenie). Kliknutím na ikonku dokumentu „FVV KC“ si zobrazíme detail výkazu FVV KC (obrázok 5). V tomto prípade je stav výkazu „prázdny“ a zároveň žiadna iná organizácia nezadala voči mojej organizácii vzájomný vzťah, čo znamená, že kontrola vzájomných vzťahov (KVV) ešte nepreběhla.

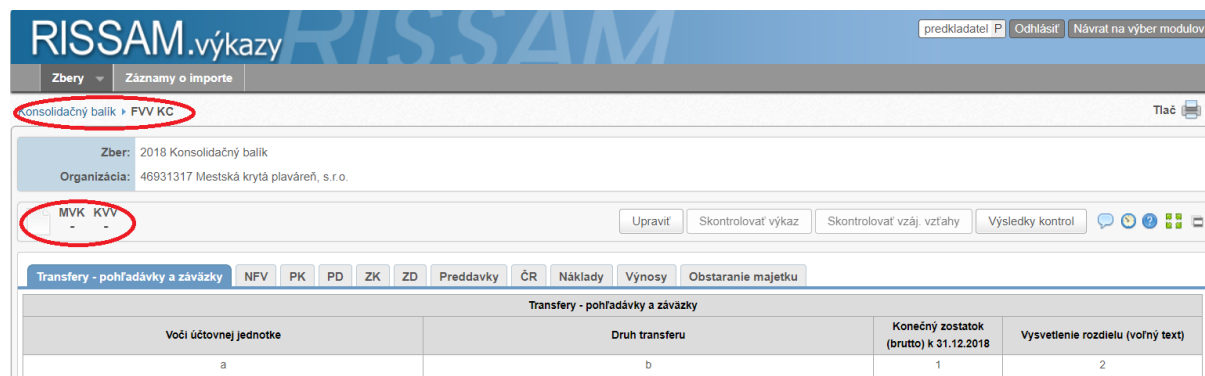

Obrázok 5: Detail FVV KC

Kliknutím na tlačidlo „Upraviť“ si sprístupnime napĺňanie výkazu (obrázok 6). Následne kliknutím na tlačidlo „Pridať riadok“ si pridávame počet riadkov v dokumente podľa potreby. Jednotlivé tabuľky dokumentu vyplníme údajmi a stlačením tlačidla „Uložiť“ zapísané údaje uložíme. Stav dokumentu sa zmení na „Naplnený“ (obrázok 7).

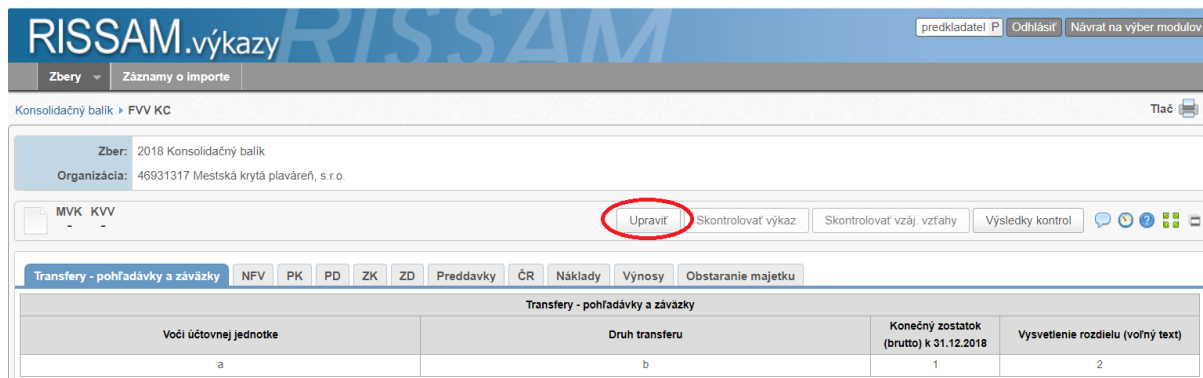

Obrázok 6: Napĺňanie dokumentu

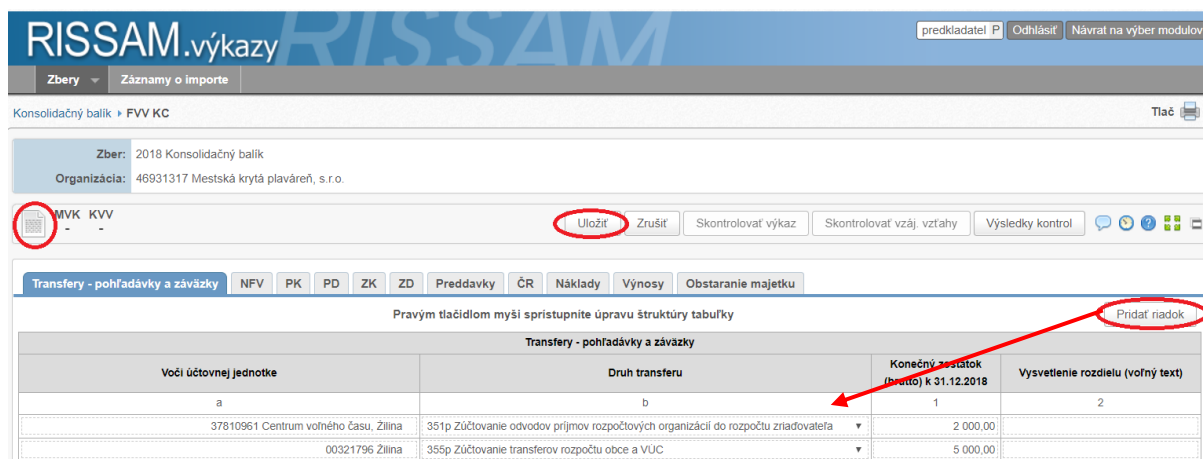

Obrázok 7: Uloženie údajov

Medzi jednotlivými tabuľkami dokumentu sa pohybuje kliknutím na tabuľku – záložku, ktorú chceme zobraziť. Zvýraznená je tá záložka, ktorú máme aktuálne zobrazenú (na obrázku 6 je to záložka Transfery - pohľadávky a záväzky).

Po naplnení dokumentu vizuálne skontrolujeme údaje a vrátime sa späť na hlavnú obrazovku „Konsolidačný balík“ prostredníctvom navigačného riadku (obrázok 8).

Konsolidačný balík FVV KC

Zber: 2018 Konsolidačný balík
Organizácia: 46931317 Mestská krytá plaváreň, s.r.o.

MVK KVV

Upraviť Skontrolovať výkaz Skontrolovať vzáj. vzťahy Výsledky kontrol

Transfery - pohľadávky a záväzky

Voči účtovnej jednotke	Druh transferu	Konečný zostatok (brutto) k 31.12.2018	Vysvetlenie rozdielu (voľný text)
a	b	1	2
37810961 / Centrum voľného času, Žilina (Kuzmányho 105, Žilina)	351p Zúčtovanie odvodov príjmov rozpočtových organizácií do rozpočtu zriaďovateľ...	2 000,00	
00321796 / Žilina (Námestie obetí komunizmu 1, Žilina)	355p Zúčtovanie transferov rozpočtu obce a VÚC	5 000,00	

Obrázok 8: Navigačný riadok

3. Kontrola výkazu

V ďalšom kroku je dôležité vedieť, či všetky kontroly výkazu sú v poriadku. Pred spustením kontroly vidíme, že výkazy sú neskontrolované a tiež medzivýkazové kontroly (stĺpec s označením „MVK“) neprebehli.

Spustenie výkazovej kontroly môžeme vykonať z dvoch miest:

- z detailu výkazu, kliknutím na tlačidlo „Skontrolovať výkaz“, spustíme výkazovú kontrolu (obrázok 9)
- z hlavnej obrazovky „Konsolidačný balík“, kliknutím na tlačidlo „Skontrolovať výkazy“ alebo kliknutím na ikonu „ozubeného kolieska“ (obrázok 10)

Systém následne spustí kontrolu nad neskontrolovanými výkazmi a medzivýkazovými väzbami a vyhodnotí správnosť údajov.

Konsolidačný balík FVV KC

Zber: 2018 Konsolidačný balík
Organizácia: 46931317 Mestská krytá plaváreň, s.r.o.

MVK KVV

Upraviť **Skontrolovať výkaz** Skontrolovať vzáj. vzťahy Výsledky kontrol

Transfery - pohľadávky a záväzky

Voči účtovnej jednotke	Druh transferu	Konečný zostatok (brutto) k 31.12.2018	Vysvetlenie rozdielu (voľný text)
a	b	1	2
37810961 / Centrum voľného času, Žilina (Kuzmányho 105, Žilina)	351p Zúčtovanie odvodov príjmov rozpočtových organizácií do rozpočtu zriaďovateľ...	2 000,00	
00321796 / Žilina (Námestie obetí komunizmu 1, Žilina)	355p Zúčtovanie transferov rozpočtu obce a VÚC	5 000,00	

Obrázok 9: Skontrolovanie výkazu z detailu výkazu

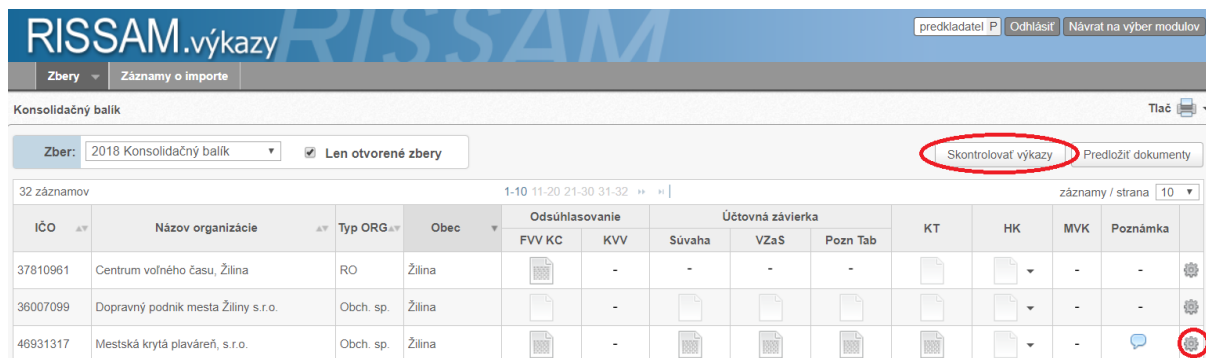

Obrázok 10: Skontrovanie výkazov z hlavnej obrazovky

Po kontrole systém vyfarbí výkaz v závislosti od výsledku kontroly. V prípade správnosti všetkých kontrol, ikona výkazu je označená zelenou farbou (obrázok 11).

V prípade nesprávnosti výkazových kontrol je ikona výkazu označená červenou farbou (obrázok 12).

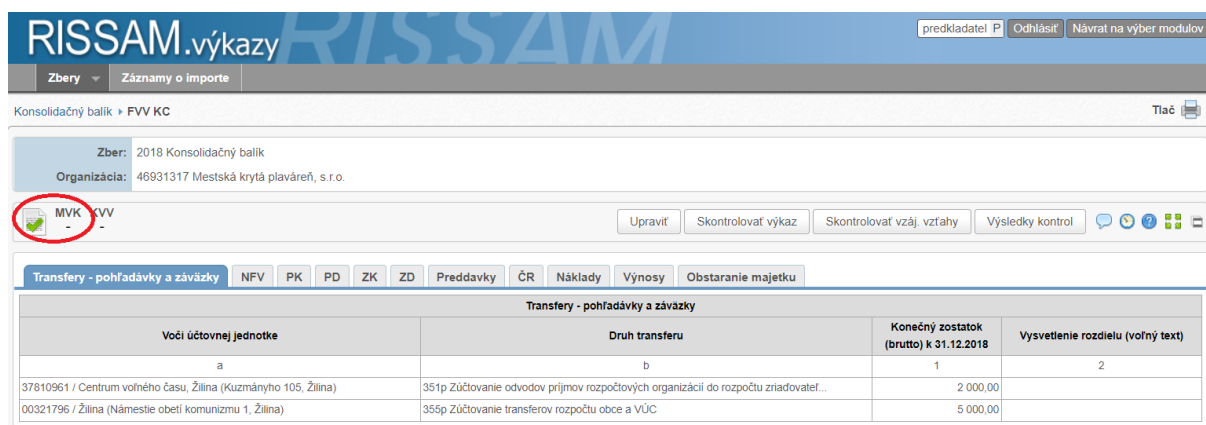

Obrázok 11: Výsledok kontroly výkazu – bez chýb

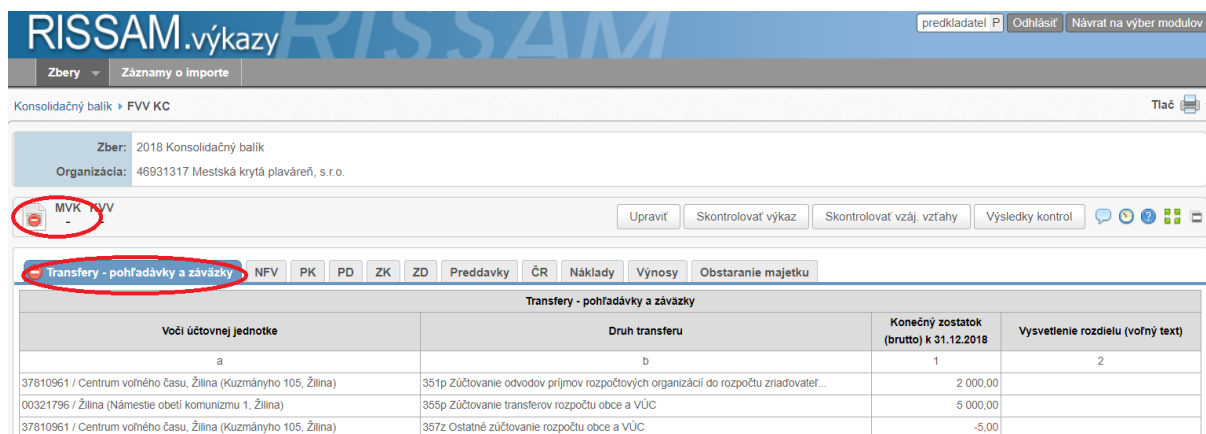

Obrázok 12: Výsledok kontroly výkazu – s chybami

Po spustení kontrol sa zobrazí dialógové okno „Výsledok kontroly výkazu“, kliknutím na tlačidlo „Zobrazíť chyby“ sa zobrazí zoznam chýb (obrázok 13).

Obrázok 13: Zobrazenie chýb

Taktiež zoznam chýb je možné si zobrazíť kliknutím na tlačidlo „Výsledky kontrol“ (obrázok 14). Dialóg „Výsledky kontrol“ obsahuje tri záložky „Výkazové kontroly“, „Medzi-výkazové kontroly“ a „Kontroly vzájomných vzťahov“, medzi ktorými je možné prechádzať.

Obrázok 14: Dialóg výsledky kontrol – Detail výkazu

Version: 2.8.6-SNAPSHOT
Build time: 17.08.2019 15:43:28
SCM revision: NO_REVISION

Obrázok 15: Dialóg výsledky kontrol – Detail výkazu

Poznámka: Pre rýchle vyhľadanie chyby v tabuľkách výkazu sa presunieme do Detailu výkazu, ktorý je chybný, zobrazíme si záložku Výkazové kontroly a následne klikneme v stĺpci Lokalizácia na bunku, v ktorej bola identifikovaná chyba. Po kliknutí na linku chyby, v našom prípade na R(3)_S(1) sa zobrazí tabuľka a zvýrazní riadok výkazu, v ktorom sa nachádza chyba (Obrázok 15). Bunky s chybou sú vo výkaze vyfarbené červenou farbou. Myškou sa priblížime nad bunku, ktorá je zvýraznená červenou farbou a v tooltipi sa zobrazí presný popis chyby, v našom prípade máme zobrazený popis: „Hodnota musí byť kladné číslo.“ (Obrázok 16).

V našom prípade máme 1 chybu v prvej tabuľke výkazu „Transfery – pohľadávky a záväzky“.

Version: 2.8.6-SNAPSHOT

Obrázok 16: Zobrazenie chyby v tooltipi

Následne chybnú hodnotu vo výkaze opravíme. Úpravu vykonáme v detaile výkazu kliknutím na tlačidlo „Upraviť“. Opravené hodnoty uložíme kliknutím na tlačidlo „Uložiť.“ Opätovne spustíme kontrolu výkazu kliknutím na tlačidlo „Skontrolovať výkaz.“

Poznámka: Ak z nejakého dôvodu nemôžeme opraviť výkaz a výkazová kontrola stále hlási chybu, je možné uviesť dodatočnú informáciu o chybe vo výkaze. **V prípade, ak chceme uviesť poznámku/vysvetlenie rozdielu k vzájomnému vzťahu, text naplníme priamo v stĺpci „Vysvetlenie rozdielu“ v príslušnom riadku vo výkaze.**

Pre pridanie poznámky ohľadom chyby vo výkaze, ktorá sa netýka vzájomného vzťahu, v detaile výkazu klikneme na ikonu „modrej bubliny“, zobrazí sa nám dialóg Poznámky (obrázok 17). Klikneme na tlačidlo „Pridať“, zvolíme predmet poznámky – v našom prípade chybný výkaz FVV KC. Zadáme poznámku a uložíme tlačidlom „Uložiť“.

Poznámky k výkazom si vieme zobraziť z detailu výkazu kliknutím na ikonu „modrej bubliny“ alebo z hlavnej obrazovky zberu Konsolidačný balík, kliknutím do stĺpca „Poznámka“ (obrázok 18).

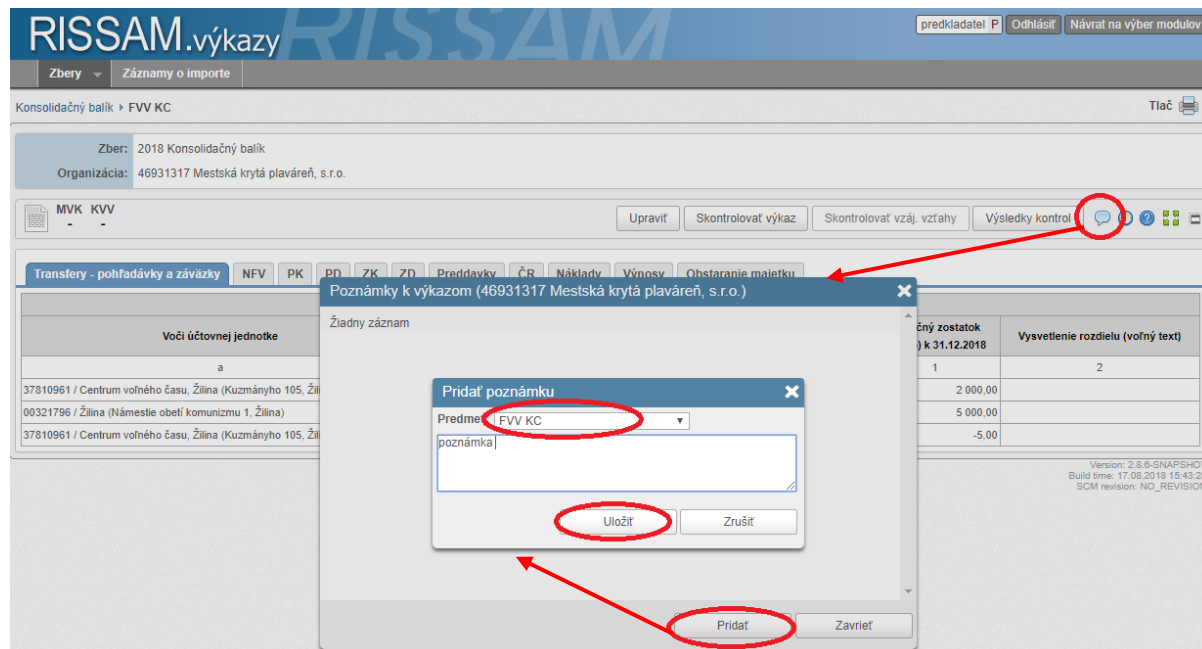

Obrázok 17: Pridanie poznámky

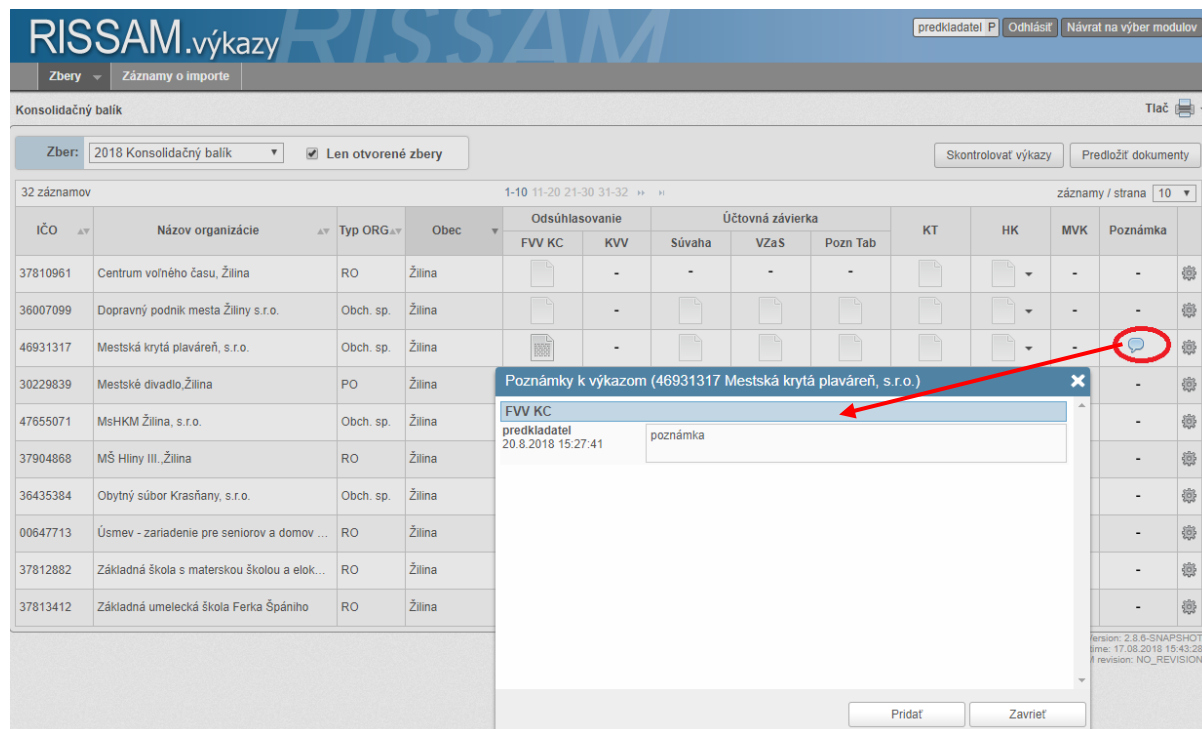

Obrázok 18: Zobrazenie poznámky

4. Medzivýkazová kontrola

Po výkazovej kontrole sa vrátíme späť na hlavnú obrazovku Konsolidačného balíka prostredníctvom navigačného riadku (obrázok 8).

V ďalšom kroku je dôležité vedieť, či je v poriadku kontrola medzivýkazových väzieb (MVK). Aby sa vykonala kontrola medzivýkazových väzieb, je potrebné kliknúť na tlačidlo „Skontrolovať výkazy“, ktoré sa nachádza na hlavnej obrazovke „Konsolidačného balíka“ (obrázok 19). Táto funkcia spustí zároveň kontrolu nad výkazmi, ak máme nejaký výkaz v stave „neskontrolovaný“.

Pred spustením kontroly vidíme, že výkaz nie je skontrolovaný a tiež medzivýkazové kontroly (stĺpec s označením „MVK“) neprebehli.

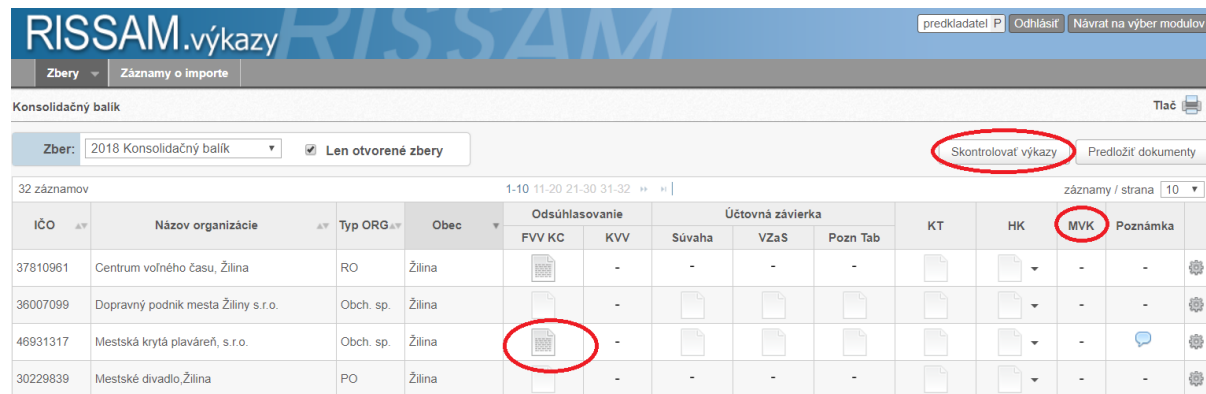

IČO	Název organizácie	Typ ORG	Obec	Odsúhlasovanie				Účtovná závierka			KT	HK	MVK	Poznámka
				FVV	KC	KVV	Súvaha	VZaS	Pozn	Tab				
37810961	Centrum voľného času, Žilina	RO	Žilina			-	-	-	-					
36007099	Dopravný podnik mesta Žiliny s.r.o.	Obch. sp.	Žilina			-								
46931317	Mestská krytá plaváreň, s.r.o.	Obch. sp.	Žilina			-								
30229839	Mestské divadlo, Žilina	PO	Žilina			-	-	-	-					

Obrázok 19: Tlačidlo pre spustenie kontroly

Systém následne spustí kontrolu nad všetkými neskontrolovanými výkazmi a medzivýkazovými väzbami a vyhodnotí správnosť údajov.

Po kontrole systém vyfarbí výkazy aj medzivýkazovú kontrolu podľa vyhodnotenia správnosti. V našom prípade je výkazová kontrola „Správna“, systém označil výkaz na zeleno. Medzivýkazová kontrola skončila v stave „Neúplná“, nakoľko ešte nemáme naplnené všetky výkazy, ktoré spadajú do MVK (obrázok 20).

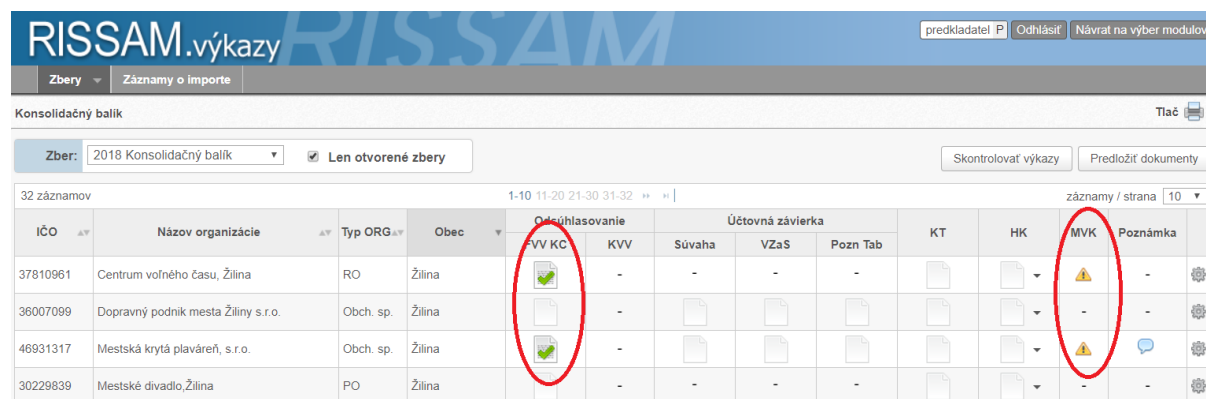

IČO	Název organizácie	Typ ORG	Obec	Odsúhlasovanie				Účtovná závierka			KT	HK	MVK	Poznámka
				FVV	KC	KVV	Súvaha	VZaS	Pozn	Tab				
37810961	Centrum voľného času, Žilina	RO	Žilina	✓		-	-	-	-			⚠		
36007099	Dopravný podnik mesta Žiliny s.r.o.	Obch. sp.	Žilina			-								
46931317	Mestská krytá plaváreň, s.r.o.	Obch. sp.	Žilina	✓		-						⚠		
30229839	Mestské divadlo, Žilina	PO	Žilina			-	-	-	-					

Obrázok 20: Výsledok MVK – neúplná

Vyplníme ostatné výkazy, spustíme výkazové a medzivýkazové kontroly. Ak sa v medzivýkazových kontrolách nachádza chyba, systém označí ikonku MVK načerveno (obrázok 21).

IČO	Názov organizácie	Typ ORG	Obec	Odsúhlasovanie		Účtovná závierka			KT	HK	MVK	Poznámka
				FVV KC	KVV	Súvaha	VZaS	Pozn Tab				
37810961	Centrum voľného času, Žilina	RO	Žilina		-	-	-	-			-	
36007099	Dopravný podnik mesta Žiliny s.r.o.	Obch. sp.	Žilina		-						-	
46931317	Mestská krytá plaváreň, s.r.o.	Obch. sp.	Žilina								-	
30229839	Mestské divadlo, Žilina	PO	Žilina		-	-	-	-			-	

Obrázok 21: Výsledok MVK – chybná

Chybné údaje vo výkazoch opravíme a opäť spustíme výkazové a medzivýkazové kontroly. Všetky kontroly skončili v stave „Správna“, systém označí ikonu MVK nazeleno (obrázok 22).

IČO	Názov organizácie	Typ ORG	Obec	Odsúhlasovanie		Účtovná závierka			KT	HK	MVK	Poznámka
				FVV KC	KVV	Súvaha	VZaS	Pozn Tab				
37810961	Centrum voľného času, Žilina	RO	Žilina		-	-	-	-			-	
36007099	Dopravný podnik mesta Žiliny s.r.o.	Obch. sp.	Žilina		-						-	
46931317	Mestská krytá plaváreň, s.r.o.	Obch. sp.	Žilina								✓	
30229839	Mestské divadlo, Žilina	PO	Žilina		-	-	-	-			-	

Obrázok 22: Výsledok MVK – správna

Poznámka: Medzivýkazovú kontrolu je možné alternatívne spustiť aj z hlavnej obrazovky „Konsolidačný balík“ kliknutím na ikonu „ozubeného kolieska“ (obrázok 23).

IČO	Názov organizácie	Typ ORG	Obec	Odsúhlasovanie		Účtovná závierka			KT	HK	MVK	Poznámka
				FVV KC	KVV	Súvaha	VZaS	Pozn Tab				
37810961	Centrum voľného času, Žilina	RO	Žilina		-	-	-	-			-	
36007099	Dopravný podnik mesta Žiliny s.r.o.	Obch. sp.	Žilina		-						-	
46931317	Mestská krytá plaváreň, s.r.o.	Obch. sp.	Žilina								-	

Obrázok 23: Spustenie MVK – alternatíva

5. Kontrola vzájomných vzťahov

V našom prípade sme naplnili výkazy Účtovnej závierky, FVV KC a KT a vykonali výkazové a medzivýkazové kontroly. Vo výkaze **Formulár vzájomných vzťahov KC** máme vyplnené údaje voči dvom organizáciám. Prvá organizácia CVČ Žilina vyplnila výkaz FVV KC voči našej organizácii a zároveň má odoslané vzájomné vzťahy do Konsolidovaného celku. Kontroly vzájomných vzťahov pre obe organizácie sú v stave „Neprebehla“ (obrázok 24). Druhá organizácia Žiliny ešte nemá výkaz naplnený, stav výkazu FVV KC je prázdny.

RISSAM.výkazy

predkladateľ P Odhlásiť Návrat na výber modulov

Zbery Záznamy o importe

Konsolidáčný balík Tlač

Zber: 2018 Konsolidáčný balík Len otvorené zbery

Skontrolovať výkazy Predložiť dokumenty

32 záznamov 1-10 11-20 21-30 31-32 záznamy / strana 10

IČO	Názov organizácie	Typ ORG	Obec	Odsúhlasovanie		Účtovná závierka				KT	HK	MVK	Poznámka
				FVV KC	KVV	Súvaha	VZaS	Pozn Tab					
37810961	Centrum voľného času, Žilina	RO	Žilina	<input checked="" type="checkbox"/>	Neprebehla								
36007099	Dopravný podnik mesta Žiliny s r.o.	Obch. sp.	Žilina	<input type="checkbox"/>									
46931317	Mestská krytá plaváreň, s r.o.	Obch. sp.	Žilina	<input checked="" type="checkbox"/>		<input checked="" type="checkbox"/>	<input checked="" type="checkbox"/>	<input checked="" type="checkbox"/>	<input checked="" type="checkbox"/>	<input checked="" type="checkbox"/>		<input checked="" type="checkbox"/>	
30229839	Mestské divadlo, Žilina	PO	Žilina	<input type="checkbox"/>									

Obrázok 24: Zobrazenie KVV

Po vykonaní všetkých výkazových a medzivýkazových kontrol je potrebné vykonať kontrolu vzájomných vzťahov, ktorú spustíme z detailu výkazu FVV KC kliknutím na tlačidlo „Skontrolovať vzájomné vzťahy“ (obrázok 25).

Po úspešnom odoslaní výkazov do KC sa zmení stav výkazu na „Naplnený + Odoslaný do KC“.

RISSAM.výkazy

predkladateľ P Odhlásiť Návrat na výber modulov

Zbery Záznamy o importe

Konsolidáčný balík FVV KC Tlač

Zber: 2018 Konsolidáčný balík
Organizácia: 46931317 Mestská krytá plaváreň, s r.o.

MVK KVV

Skutočne chcete odoslať vzájomné vzťahy do Konsolidovaného celku ?

Skontrolovať vzáj vzťahy Výsledky kontrol

Transfery - pohľadávky a záväzky

Voči účtovnej jednotke	Druh transferu	Konečný zostatok (brutto) k 31.12.2018	Vysvetlenie rozdielu (voľný text)
a	b	1	2
37810961 / Centrum voľného času, Žilina (Kuzmányho 105, Žilina)	351p Zúčtovanie odvodov príjmov rozpočtových organizácií do rozpočtu zriaďovateľ...	2 000,00	
00321796 / Žilina (Námestie obetí komunizmu 1, Žilina)	355p Zúčtovanie transferov rozpočtu obce a VÚC	500,00	
37810961 / Centrum voľného času, Žilina (Kuzmányho 105, Žilina)	357p Ostatné zúčtovanie rozpočtu obce a VÚC	555,00	

Obrázok 25: Spustenie Kontroly vzájomných vzťahov

Po spustení kontroly vzájomných vzťahov sa zobrazí dialógové okno „Výsledok kontroly vzájomných vzťahov“.

V našom prípade vidíme, že máme zaznamenané celkom 3 vzájomné vzťahy s výsledkom KVV Neúplná, čo znamená, že jedna zo strán ešte neodoslala vzájomné vzťahy do KC (obrázok 26).

RISSAM.výkazy

predkladateľ P Odhlásiť Návrat na výber modulov

Zbery Záznamy o importe

Konsolidáčný balík FVV KC Tlač

Zber: 2018 Konsolidáčný balík
Organizácia: 46931317 Mestská krytá plaváreň, s r.o.

KC MVK KVV

Výsledok kontroly vzájomných vzťahov

Spolu: 3
Správna: 0
Neúplná: 3
Nespárovaná: 0
Zistený rozdiel: 0

Zobraziť vzťahy Zatvoriť

Transfery - pohľadávky a záväzky

Voči účtovnej jednotke	Druh transferu	Konečný zostatok (brutto) k 31.12.2018	Vysvetlenie rozdielu (voľný text)
a	b	1	2
37810961 / Centrum voľného času, Žilina (Kuzmányho 105, Žilina)	351p Zúčtovanie odvodov príjmov rozpočtových organizácií do rozpočtu zriaďovateľ...	2 000,00	
00321796 / Žilina (Námestie obetí komunizmu 1, Žilina)	355p Zúčtovanie transferov rozpočtu obce a VÚC	500,00	
37810961 / Centrum voľného času, Žilina (Kuzmányho 105, Žilina)	357p Ostatné zúčtovanie rozpočtu obce a VÚC	555,00	

Obrázok 26: Zobrazenie KVV – Neúplná

Kliknutím na tlačidlo „Zobraziť vzťahy“ sa nám zobrazí dialógové okno „ Výsledky kontrol – IČO Názov organizácie. Na obrazovke je zobrazený Filter kontrol, Štatistika kontrol, Prehľad kontrol a Detail kontroly.

V časti „Prehľad kontrol“ vidíme 3 záznamy so stavom kontroly „Neúplná“. Kliknutím na riadok organizácie v časti Prehľad kontrol sa v spodnej časti obrazovky „Detail kontroly“ zobrazí detail kontroly (obrázok 27).

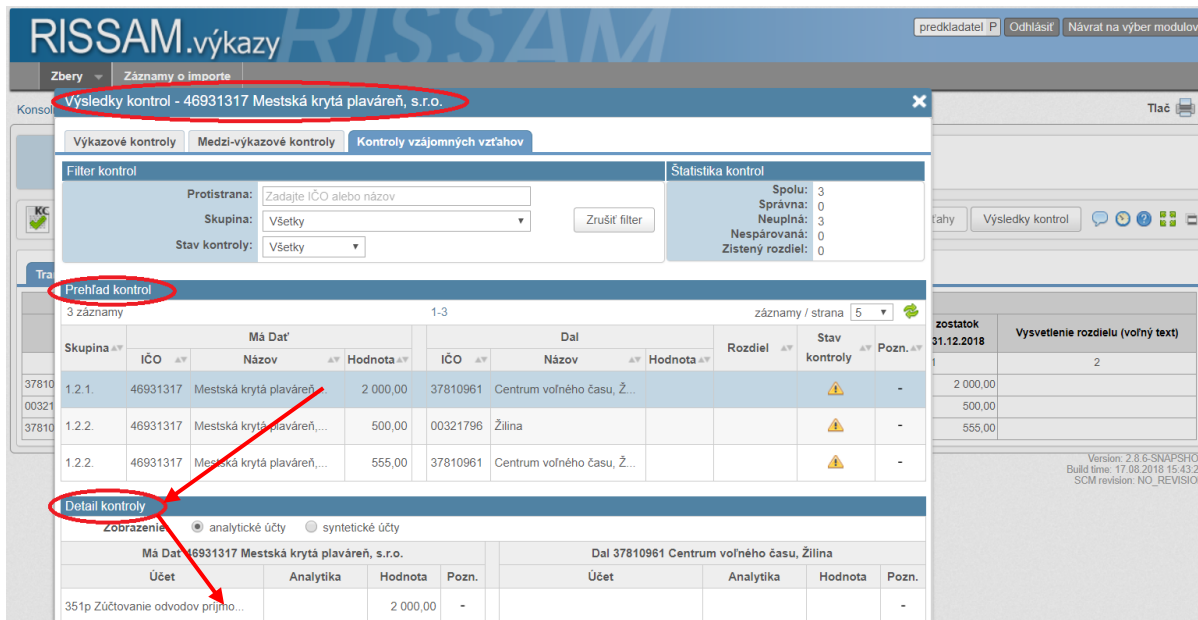

Obrázok 27: Zobrazenie detailu KVV Neúplná

Následne organizácia CVČ Žilina odoslala vzájomné vzťahy do KC s výsledkom KVV správna (obrázok 28).

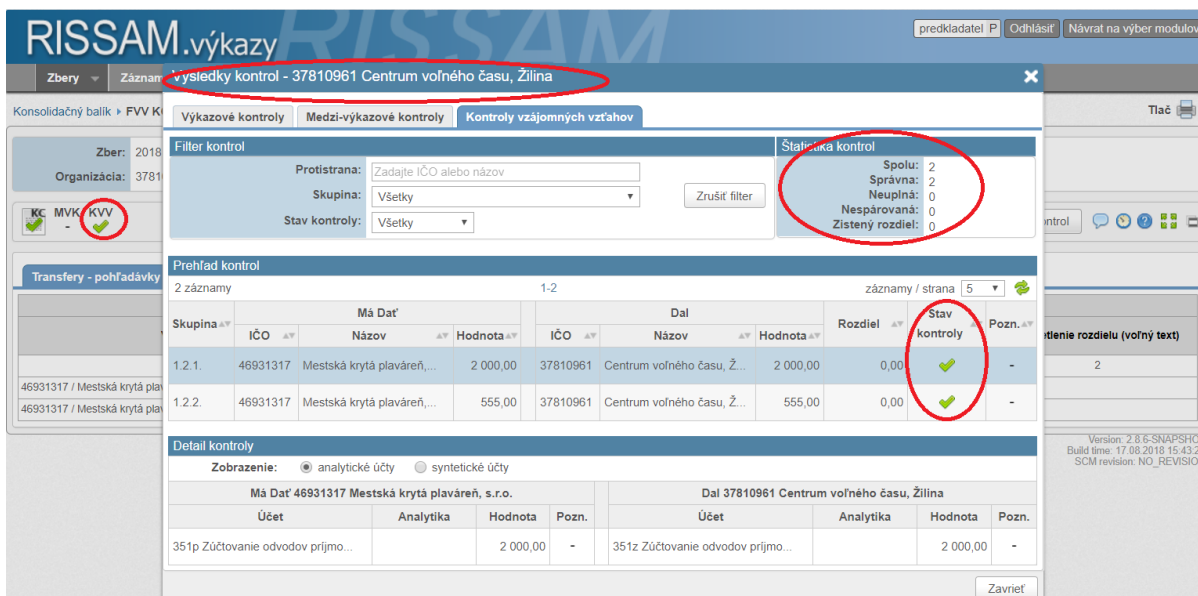

Obrázok 28: Zobrazenie detailu KVV - Správna

Teraz si zobrazíme KVV na „našej“ organizácii Mestská krytá plaváreň, Žilina z hlavnej obrazovky Konsolidačný balík kliknutím na ikonku v stĺpci KVV.

Výsledok KVV je Neúplná, nakoľko druhá organizácia Žilina neodoslala vzájomné vzťahy do KC.

V štatistike kontrol vidíme, že dve kontroly majú stav správny a jedna je v stave neúplná (obrázok 29).

Výsledky kontrol - 46931317 Mestská krytá plaváreň, s.r.o.

Výkazové kontroly Medzi-výkazové kontroly **Kontroly vzájomných vzťahov**

Filter kontrol Protistrana: Zadajte IČO alebo názov Skupina: Všetky Stav kontroly: Všetky Zrušiť filter

Štatistika kontrol Spolu: 3 Správna: 2 Neuplná: 1 Nespárovaná: 0 Zistený rozdiel: 0

Prehľad kontrol 3 záznamy 1-3 záznamy / strana 5

Skupina	IČO	Má Dat' Názov	Hodnota	Dal IČO	Názov	Hodnota	Rozdiel	Stav kontroly	Pozn.
1.2.1.	46931317	Mestská krytá plaváreň,...	2 000,00	37810961	Centrum voľného času, Ž...	2 000,00	0,00	✓	-
1.2.2.	46931317	Mestská krytá plaváreň,...	500,00	00321796	Žilina			⚠	-
1.2.2.	46931317	Mestská krytá plaváreň,...	555,00	37810961	Centrum voľného času, Ž...	555,00	0,00	✓	-

Detail kontroly Zobrazenie: analytické účty syntetické účty

Má Dat' 46931317 Mestská krytá plaváreň, s.r.o.				Dal 37810961 Centrum voľného času, Žilina			
Účet	Analytika	Hodnota	Pozn.	Účet	Analytika	Hodnota	Pozn.
351p Zúčtovanie odvodov príjmo...		2 000,00	-	351z Zúčtovanie odvodov príjmo...		2 000,00	-

Zavrieť

Obrázok 29: Zobrazenie detailu KVV Neúplná

Organizácia Žilina odoslala vzájomné vzťahy do KC s výsledkom **KVV Zistený rozdiel** (obrázok 30).

RISSAM.výkazy predkladateľ P Odhlásiť Návrat na výber modulov

Výsledky kontrol - 00321796 Žilina

Výkazové kontroly Medzi-výkazové kontroly **Kontroly vzájomných vzťahov**

Filter kontrol Protistrana: Zadajte IČO alebo názov Skupina: Všetky Stav kontroly: Všetky Zrušiť filter

Štatistika kontrol Spolu: 1 Správna: 0 Neuplná: 0 Nespárovaná: 0 Zistený rozdiel: 1

Prehľad kontrol 1 záznam 1-1 záznamy / strana 5

Skupina	IČO	Má Dat' Názov	Hodnota	Dal IČO	Názov	Hodnota	Rozdiel	Stav kontroly	Pozn.
1.2.2.	46931317	Mestská krytá plaváreň,...	500,00	00321796	Žilina	5 000,00	- 4 500,00	✗	-

Detail kontroly Zobrazenie: analytické účty syntetické účty

Má Dat' 46931317 Mestská krytá plaváreň, s.r.o.				Dal 00321796 Žilina			
Účet	Analytika	Hodnota	Pozn.	Účet	Analytika	Hodnota	Pozn.
355p Zúčtovanie transferov roz...		500,00	-	357z Ostatné zúčtovanie rozpoč...		5 000,00	-

Zavrieť

ostatok 12.2018 5 000,00 Vysvetlenie rozdielu (voľný text) 2

Version: 2.8.5-SNAPSHOT Build time: 17.09.2018 15:43:28 SCM revision: NO_REVISION

Obrázok 30: Zobrazenie detailu KVV Chybná

Teraz si zobrazíme KVV na „našej“ organizácii Mestská krytá plaváreň, Žilina. Výsledok **KVV** je **Chybná**, nakoľko druhá organizácia Žilina vykázala rozdielnú hodnotu voči našej organizácii. V štatistike kontrol vidíme, že dve kontroly majú stav správny a jedna je v stave chybná - zistený rozdiel (obrázok 31).

Výsledky kontrol - 46931317 Mestská krytá plaváreň, s.r.o.

Výkazové kontroly Medzi-výkazové kontroly **Kontroly vzájomných vzťahov**

Filter kontrol Protistrana: Zadajte IČO alebo názov
 Skupina: Všetky Zrušiť filter
 Stav kontroly: Všetky

Štatistika kontrol
 Spolu: 3
 Správna: 2
 Neuplná: 0
 Nespárovaná: 0
 Zistený rozdiel: 1

Prehľad kontrol
 3 záznamy 1-3 záznamy / strana 5

Skupina	Má Dať			Dal			Rozdiel	Stav kontroly	Pozn.
	IČO	Názov	Hodnota	IČO	Názov	Hodnota			
1.2.1.	46931317	Mestská krytá plaváreň,...	2 000,00	37810961	Centrum voľného času, Ž...	2 000,00	0,00	✓	-
1.2.2.	46931317	Mestská krytá plaváreň,...	555,00	37810961	Centrum voľného času, Ž...	555,00	0,00	✓	-
1.2.2.	46931317	Mestská krytá plaváreň,...	500,00	00321796	Žilina	5 000,00	- 4 500,00	✗	-

Detail kontroly
 Zobrazenie: analytické účty syntetické účty

Má Dať 46931317 Mestská krytá plaváreň, s.r.o.				Dal 00321796 Žilina			
Účet	Analytika	Hodnota	Pozn.	Účet	Analytika	Hodnota	Pozn.
355p Zúčtovanie transferov roz...		500,00	-	357z Ostatné zúčtovanie rozpoč...		5 000,00	-

Zavrieť

Obrázok 31: Zobrazenie detailu KVV Chybná

Organizácia Žilina si opravila údaje vo výkaze a opätovne odoslala vzájomné vzťahy do KC. Následne si zobrazíme KVV na „našej“ organizácii Mestská krytá plaváreň, Žilina. Výsledok KVV je **Správna**. V štatistike kontrol vidíme, že všetky kontroly sú v stave Správna (obrázok 32).

RISSAM.výkazy

Zber: 2018 Organizácia: 4693

Výsledky kontrol - 46931317 Mestská krytá plaváreň, s.r.o.

Výkazové kontroly Medzi-výkazové kontroly **Kontroly vzájomných vzťahov**

Filter kontrol Protistrana: Zadajte IČO alebo názov
 Skupina: Všetky Zrušiť filter
 Stav kontroly: Všetky

Štatistika kontrol
 Spolu: 3
 Správna: 3
 Neuplná: 0
 Nespárovaná: 0
 Zistený rozdiel: 0

Prehľad kontrol
 3 záznamy 1-3 záznamy / strana 5

Skupina	Má Dať			Dal			Rozdiel	Stav kontroly	Pozn.
	IČO	Názov	Hodnota	IČO	Názov	Hodnota			
1.2.1.	46931317	Mestská krytá plaváreň,...	2 000,00	37810961	Centrum voľného času, Ž...	2 000,00	0,00	✓	-
1.2.2.	46931317	Mestská krytá plaváreň,...	555,00	37810961	Centrum voľného času, Ž...	555,00	0,00	✓	-
1.2.2.	46931317	Mestská krytá plaváreň,...	500,00	00321796	Žilina	500,00	0,00	✓	-

Detail kontroly
 Zobrazenie: analytické účty syntetické účty

Má Dať 46931317 Mestská krytá plaváreň, s.r.o.				Dal 37810961 Centrum voľného času, Žilina			
Účet	Analytika	Hodnota	Pozn.	Účet	Analytika	Hodnota	Pozn.
351p Zúčtovanie odvodov príjmo...		2 000,00	-	351z Zúčtovanie odvodov príjmo...		2 000,00	-

Verzia: 2.8.6-SNAPSHOT
 Build time: 17.08.2018 15:43:28
 SCM revision: NO_REVISION

Obrázok 32: Zobrazenie detailu KVV Správna

Výsledky KVV môžu mať nasledovné stavy, (obrázok 33):

- **Správna** (zelená ikonka) – vzťah je správny
- **Neúplná** (žltá ikonka) – jedna zo strán nedoslala vzájomné vzťahy do KC / nenaplnila FVV KC
- **Nespárovaná** (šedá ikonka) – jedna zo strán neuviedla vzájomný vzťah, ale už odoslala vzájomné vzťahy do KC
- **Zistený rozdiel** (červená ikonka) – obe strany uviedli vzájomný vzťah, ale nastal rozdiel v uvedených hodnotách

Výsledky kontrol - 46931317 Mestská krytá plaváreň, s.r.o.

Výkazové kontroly Medzi-výkazové kontroly **Kontroly vzájomných vzťahov**

Filter kontrol

Protistrana:

Skupina:

Stav kontroly:

Zrušiť filter

Štatistika kontrol

Spolu: 5
 Správna: 2
 Neúplná: 1
 Nespárovaná: 1
 Zistený rozdiel: 1

Prehľad kontrol

5 záznamov 1-5 záznamy / strana 5

Skupina	Má Dať			Dal			Rozdiel	Stav kontroly	Pozn.
	IČO	Názov	Hodnota	IČO	Názov	Hodnota			
1.2.1.	46931317	Mestská krytá plaváreň,...	2 000,00	37810961	Centrum voľného času, Ž...	2 000,00	0,00	✓	-
1.2.2.	46931317	Mestská krytá plaváreň,...	555,00	37810961	Centrum voľného času, Ž...	555,00	0,00	✓	-
1.2.2.	46931317	Mestská krytá plaváreň,...	500,00	00321796	Žilina	5 000,00	- 4 500,00	⊖	-
1.2.2.	37813277	ZŠ Jarná, Žilina		46931317	Mestská krytá plaváreň,...	1,00		⚠	-
2.1.1.	46931317	Mestská krytá plaváreň,...	22,00	00321796	Žilina		22,00	⚙	-

Obrázok 33: Stavy KVV

6. Priebežné monitorovanie vzťahov

Po prvotnom naplnení Formulára vzájomných vzťahov a vykonaní Kontroly vzájomných vzťahov je potrebné priebežne sledovať výsledky vzájomných vzťahov dokým nenaplnia Formulár vzájomných vzťahov všetky organizácie v rámci konsolidovaného celku.

Výsledky kontrol vzájomných vzťahov si vieme priebežne zobrazit rovnakým spôsobom ako pri prvotnej kontrole vzájomných vzťahov (Obrázok 24 až 33).

7. Predloženie výkazu

Po vykonaní predchádzajúcich krokov môžeme pristúpiť k predloženiu FVV KC. **Predložením výkaz postúpime do finálneho stavu, v ktorom už nie je možné vykonávať ďalšie zmeny, z toho dôvodu je potrebné mať už odsúhlasené vzájomné vzťahy** voči organizáciám v KC. V prípade, ak sme už výkaz predložili a zistili sme chybu vo výkaze je možné požiadať príslušného metodika daňového úradu o jeho vrátenie. Vrátiť výkaz je však možné len dotedy, kým je zber otvorený. Po jeho uzavretí už nie je možné vykonávať zmeny. Finálny termín a spôsob predloženia FVV KC je v kompetencii konsolidátora.

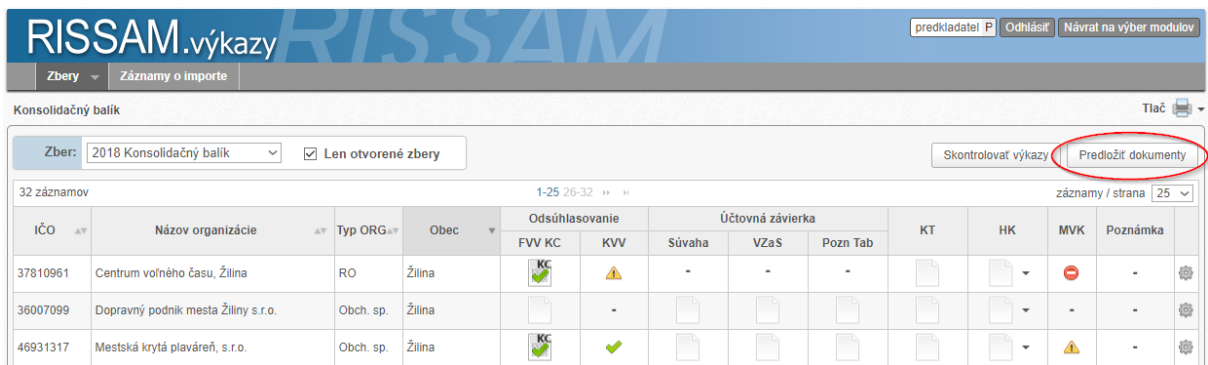

Obrázok 34: Predloženie výkazu

Výkaz predložíme kliknutím na tlačidlo predložiť dokumenty (Obrázok 34), následne si zvolíme organizáciu za ktorú chceme predložiť výkaz, zaškrtneme FVV KC a klikneme na tlačidlo „Predložiť“ (Obrázok 35). Alternatívne je možné predložiť výkaz hromadne za všetky priradené organizácie, alebo vlastným výberom organizácií.

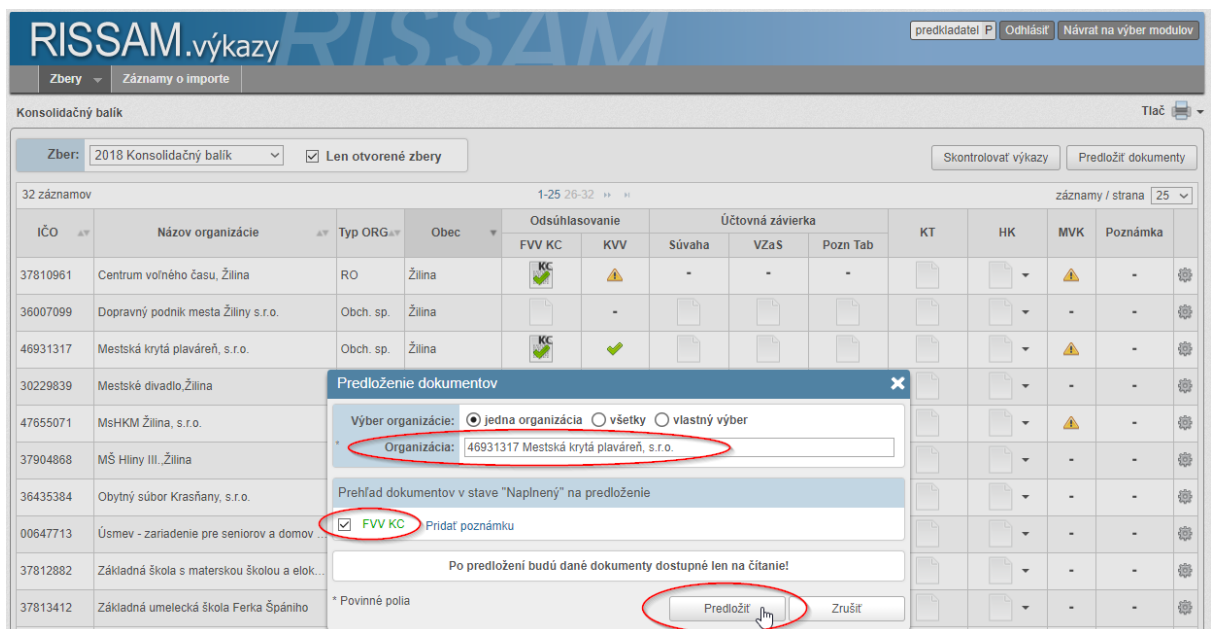

Obrázok 35: Dialóg predloženia

Ikonka výkazu sa po predložení zmení na obálku – výkaz je v stave „predložený“ (obrázok 36).

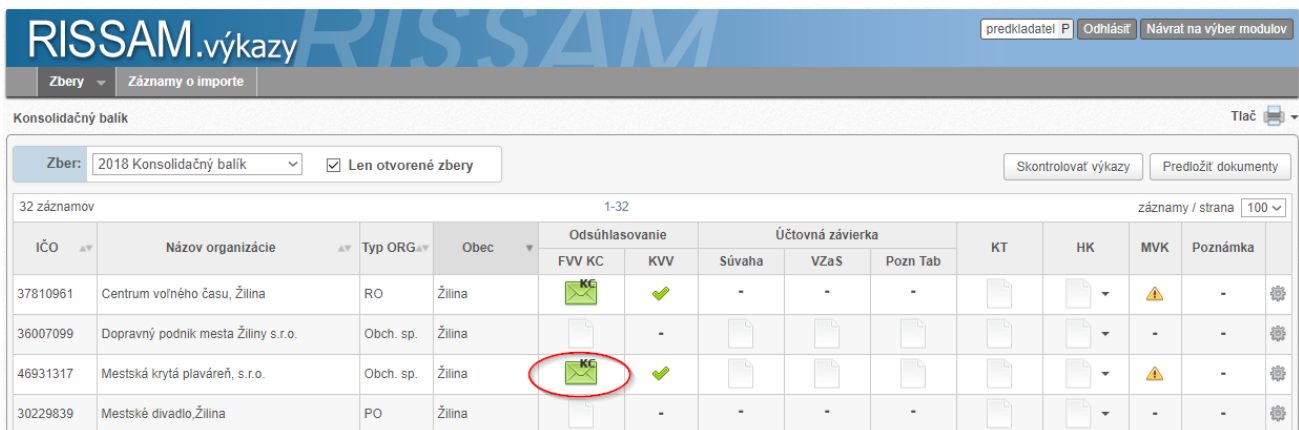

Obrázok 36: Predložený výkaz